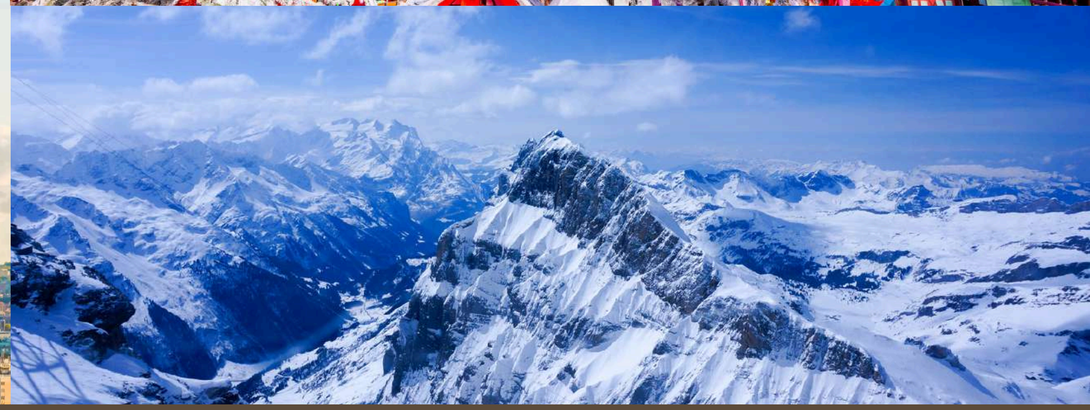

NEW YEAR CELEBRATION IN 25 DEC 2024 - 2 JAN 2025

ELITE NEW YEAR IN SWITZERLAND - FRANCE

ดื่มด่ำไปกับเส้นทางสุดโรแมนติก ประเทศสวิตเซอร์แลนด์-ฝรั่งเศส

อิลิท ฮอลิเดย์ นำท่านดื่มด่ำไปกับเส้นทางสุดโรแมนติก ประเทศสวิตเซอร์แลนด์-ฝรั่งเศส เปิดประสบการณ์เที่ยวเมืองรัพเพอร์ชวิล ชมสะพานไม้ JONA เที่ยว ENGELBERG สถานีสู่ยอดเขา TITLIS ชมเมืองประวัติศาสตร์ LUCERNE เที่ยวเมือง STARBOURGS เที่ยวตลาดคริสมาสต์สุดน่ารัก ณ เมือง METZ ชอปปิ้งสินค้าพื้นเมือง และร่วมเฉลิมฉลอง COUNTDOWN ณ กรุงปารีส พร้อมที่พัก และการบริการสุด EXCLUSIVE

วันพุธ
25 ธันวาคม 2567

กรุงเทพมหานคร (สนามบินสุวรรณภูมิ)

DAY 1

21.30 น. เรียนเชิญคณะพบกันที่ สนามบินสุวรรณภูมิ ชั้น 4 ประตู 4 แถว H-J เคาน์เตอร์เช็คอิน สายการบินไทย แอร์เวย์ โดยมีเจ้าหน้าที่ของบริษัทฯ คอยให้การต้อนรับ และดูแลอำนวยความสะดวกในการเช็คอิน และโหลดสัมภาระ

DAY 2 | สนามบินซูริค • เมืองรัพเพอร์ชวิล • เมืองเอนเกลเบิร์ก

00.35 น. นำท่าน และคณะ ออกเดินทางสู่ ท่าอากาศยานซูริค สวิตเซอร์แลนด์ โดยสายการบิน ไทย แอร์เวย์ เที่ยวบินที่ TG 970 (ใช้เวลาในการเดินทางประมาณ 11 ชั่วโมง 45 นาที)

วันพฤหัสบดี
26 ธันวาคม 2567

สนามบินซูริค • เมืองรัพเพอร์ชวิล • เมืองเอนเกลเบิร์ก

DAY 2

06.55 น. นำท่านเดินทางถึง สนามบินซูริค สวิตเซอร์แลนด์ หลังผ่านพิธีการตรวจคนเข้าเมืองพร้อมตรวจสัมภาระ นำท่านสู่ช่วงเวลาความสุข...

RAPPERSWIL

นำท่านเดินทางสู่ เมืองรัพเพอร์ชวิล ตั้งอยู่ปลายสุดทะเลสาบซูริค ถ่ายรูปกับสะพานไม้โบราณ WOODEN BRIDGE FROM RAPPERSWIL TO HURDEN ที่สร้างเชื่อมระหว่างเมืองรัพเพอร์ชวิล และเมืองบาร์เดนเหนือทะเลสาบซูริค จากนั้นนำท่านเดินเล่น ถ่ายรูปย่านเมืองเก่า หลงใหลเสน่ห์กับอาคารสถาปัตยกรรม, ปราสาทในยุคกลางที่ยังคงหลงเหลืออยู่ และวิวทิวทัศน์ของทะเลสาบอีกด้วย.. จากนั้นนำท่านเดินทางสู่เมือง ENGELBERG (ใช้เวลาเดินทางประมาณ 2 ชม.)

วันพฤหัสบดี
26 ธันวาคม 2567

สนามบินซูริค • เมืองรัพเพอร์ชวิล • เมืองเอนเกลเบิร์ก

DAY 2

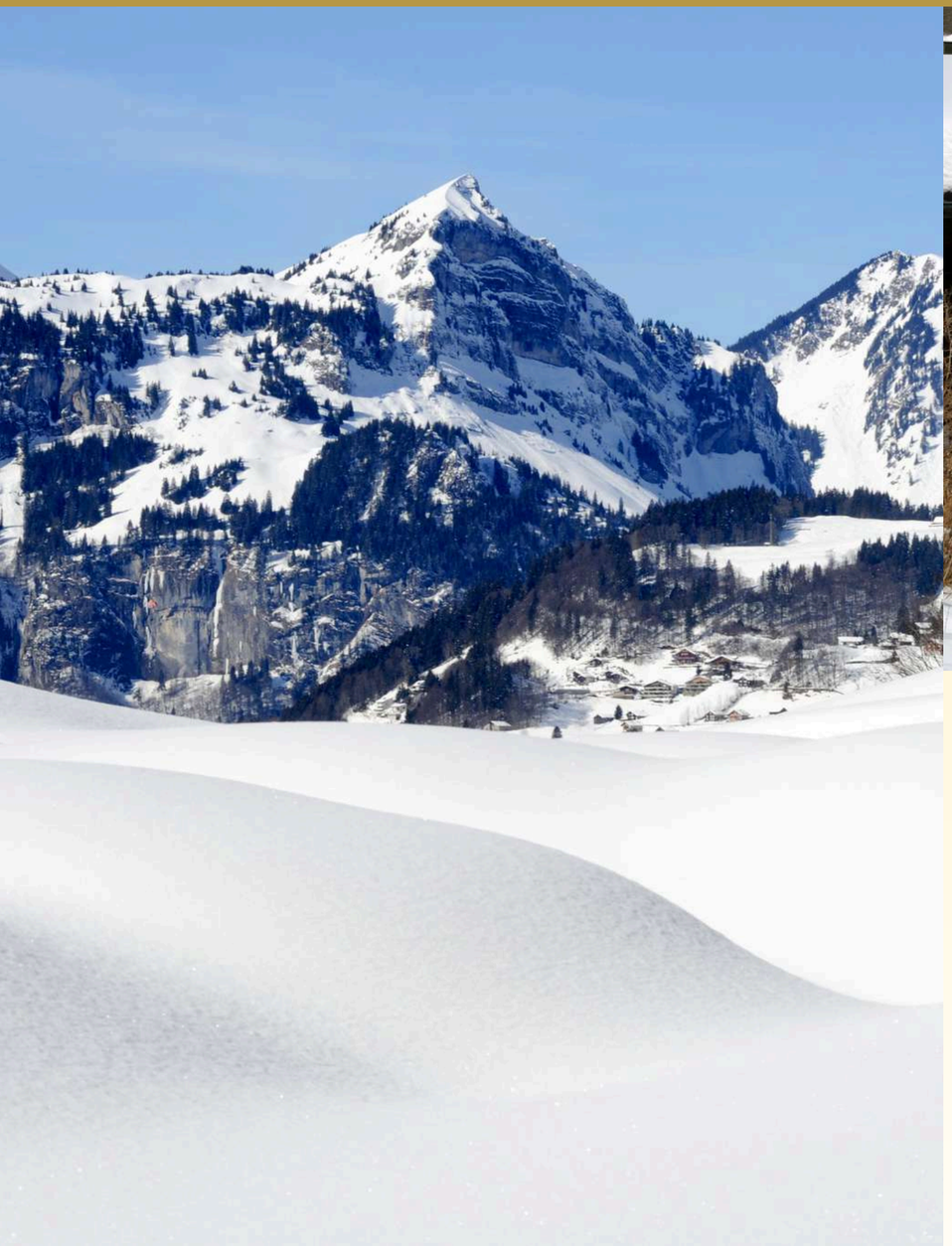

บริการอาหารกลางวัน ณ ภัตตาคาร URCHIG อาหารสวิสฯ เสิร์ฟท่านด้วยเมนูสเต็กไก่ ราดด้วยซอสฟักทอง (หรือเทียบเท่า)

ENGELBERG

นำท่านชม เมืองเอนเกลเบิร์ก เมืองสกีรีสอร์ทชื่อดังทางตอนกลางของสวิตเซอร์แลนด์ ตั้งอยู่ทางใต้ของทะเลสาบลูเซิร์น อีกทั้งเมืองแห่งนี้ยังมีโบสถ์ที่มีชื่อเสียง THE BENEDICTINE MONASTERY ที่เป็นที่ยึดเหนี่ยวจิตใจของคนพื้นเมือง ที่มีประวัติมายาวนานตั้งแต่ปี 1120 จากนั้นนำท่านชมด้านนอก โบสถ์ KLOSTER ENGELBERG เป็นโบสถ์เก่าแก่ที่ตั้งอยู่ในหมู่บ้านเอนเกลเบิร์กในประเทศสวิตเซอร์แลนด์ วัดนี้ก่อตั้งขึ้นในปี ค.ศ. 1120

ค่ำ

บริการอาหารค่ำ ณ ภัตตาคาร AL MONASTERO ภัตตาคารอาหารอิตาเลี่ยนสูตรต้นตำรับแท้ๆ พร้อมดื่มด่ำไปกับวิวยอดเขา TITLIS บริการท่านด้วย พาสต้า LOBSTER SAUCE (หรือเทียบเท่า)

วันพฤหัสบดี
26 ธันวาคม 2567

สนามบินซูริค • เมืองรัพเพอร์ชวิล • เมืองเอนเกลเบิร์ก

DAY 2

H+ HOTEL & SPA ENGELBERG

ที่พัก H+ HOTEL & SPA ENGELBERG (หรือเทียบเท่า)

วันศุกร์
27 ธันวาคม 2567

เมืองเอนเกลเบิร์ก • ยอดเขาทิตลิส • เมืองลูเซิร์น

DAY 3

เช้า บริการอาหารเช้า ณ ห้องอาหารภายในโรงแรม

TITLIS

เดินทางสู่สถานี TITLIS EXPRESS สู่ยอดเขา TITLIS ที่มีความสูงถึง 3062 เมตร ขึ้นสู่ยอดเขา โดยกระเช้าที่สามารถหมุนได้รอบ 360 องศา ถือเป็นกระเช้าตัวแรกที่หมุนได้รอบ นอกจากท่านจะได้ชมวิวบนยอดเขาสุดสวยงามแล้ว ท่านจะยังสามารถเดินชมวิวบนสะพานแขวนที่อยู่สูงที่สุดแห่งแรก นำท่านเปิดประสบการณ์เดินชมวิวเทือกเขาแอลป์ ณ สะพานแขวนที่อยู่สูงที่สุดในทวีปยุโรป ท่านจะได้ตื่นเต้นกับการได้สัมผัสลมหนาวบนยอดเขา พร้อมกับดื่มด่ำวิวสุดอลังการ

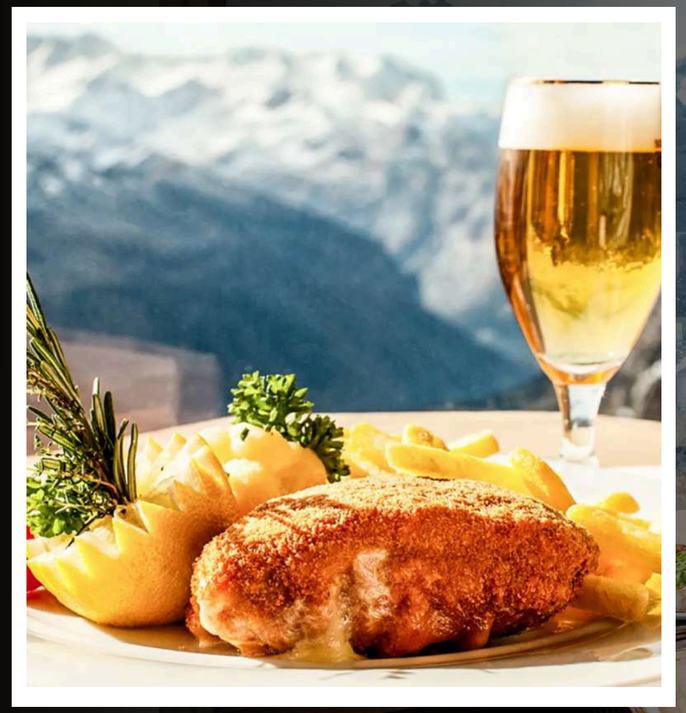

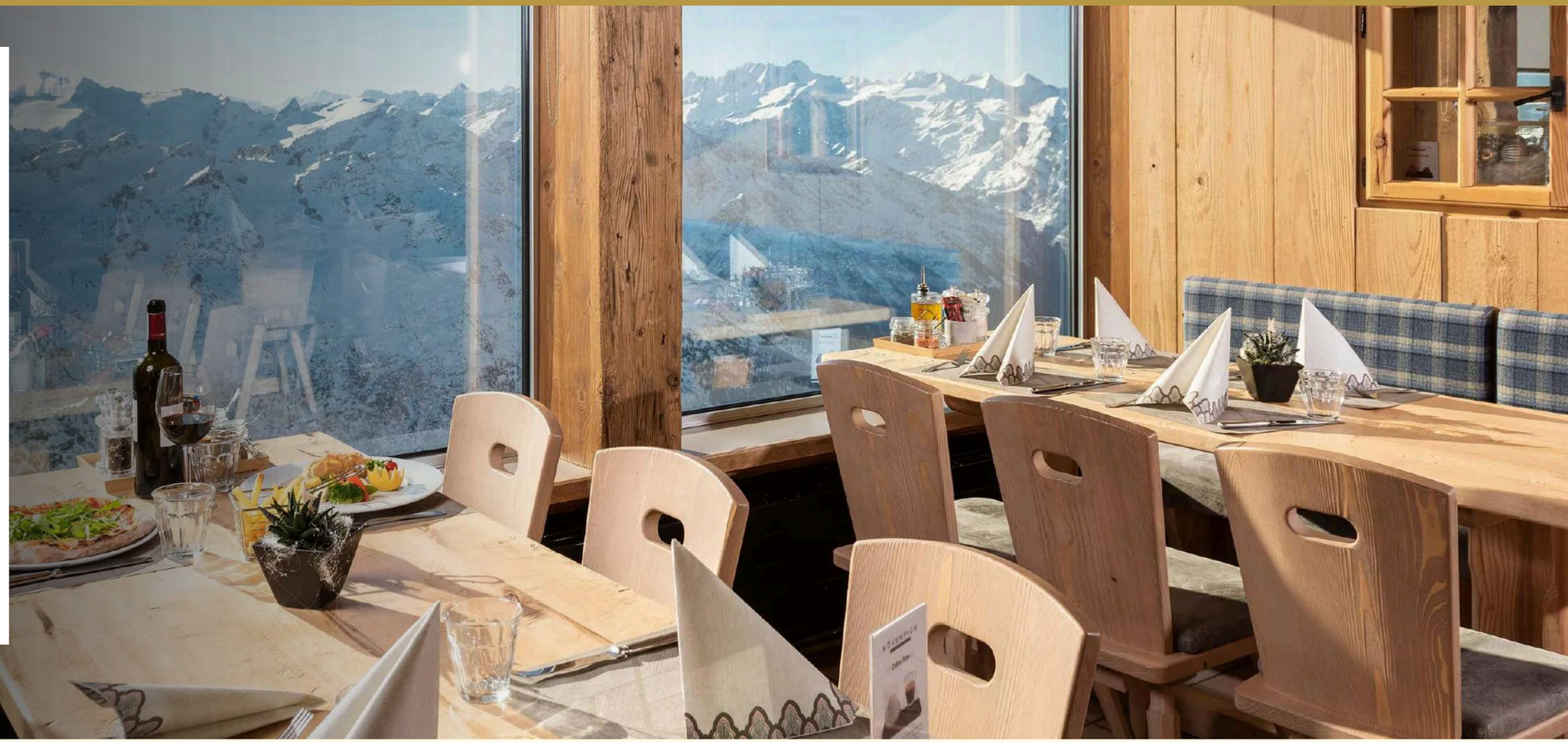

กลางวัน

บริการอาหารกลางวัน ณ ภัตตาคาร PANORAMA นำท่านสัมผัสประสบการณ์ รับประทานอาหาร ณ ความสูง 3,000 กว่าเมตร เสิร์ฟท่านด้วยเมนู มันฝรั่งรอสติสไตล์สวิส พร้อมแฮม ชีส และไข่ (หรือเทียบเท่า)

LUCERNE

นำท่านเดินทางสู่ เมืองลูเซิร์น ตั้งอยู่บริเวณตอนกลางของประเทศ ภายในตัวเมืองตั้งอยู่ริมทะเลสาบลูเซิร์นและแม่น้ำรอยส์ แวะถ่ายรูปกับ สะพานไม้ชาเปล สัญลักษณ์ของเมืองลูเซิร์นที่มีอายุกว่า 800 ปี ซึ่งสะพานไม้แห่งนี้มีหลังคาคลุมตลอดทอดตัวยาวข้ามแม่น้ำ“รอยส์”

จากนั้นถ่ายรูปกับ อนุเสาวรีย์สิงโต หรือ อนุเสาวรีย์รูปสิงโตหิน ตั้งอยู่ใจกลางเมืองลูเซิร์น สร้างสำหรับทหารสวิสที่ตายในหน้าที่ที่ฝรั่งเศส ซึ่งส่วนใหญ่เป็นชาวลูเซิร์นที่มีความกล้าหาญ และความซื่อสัตย์ในหน้าที่

อิสระรับประทานอาหารค่ำตามอัธยาศัย
เพื่อให้ท่านได้มีเวลาชอปปิ้งอย่างเต็มที่

วันศุกร์
27 ธันวาคม 2567

เมืองเอนเกลเบิร์ก • ยอดเขาทิตลิส • เมืองลูเซิร์น

DAY 3

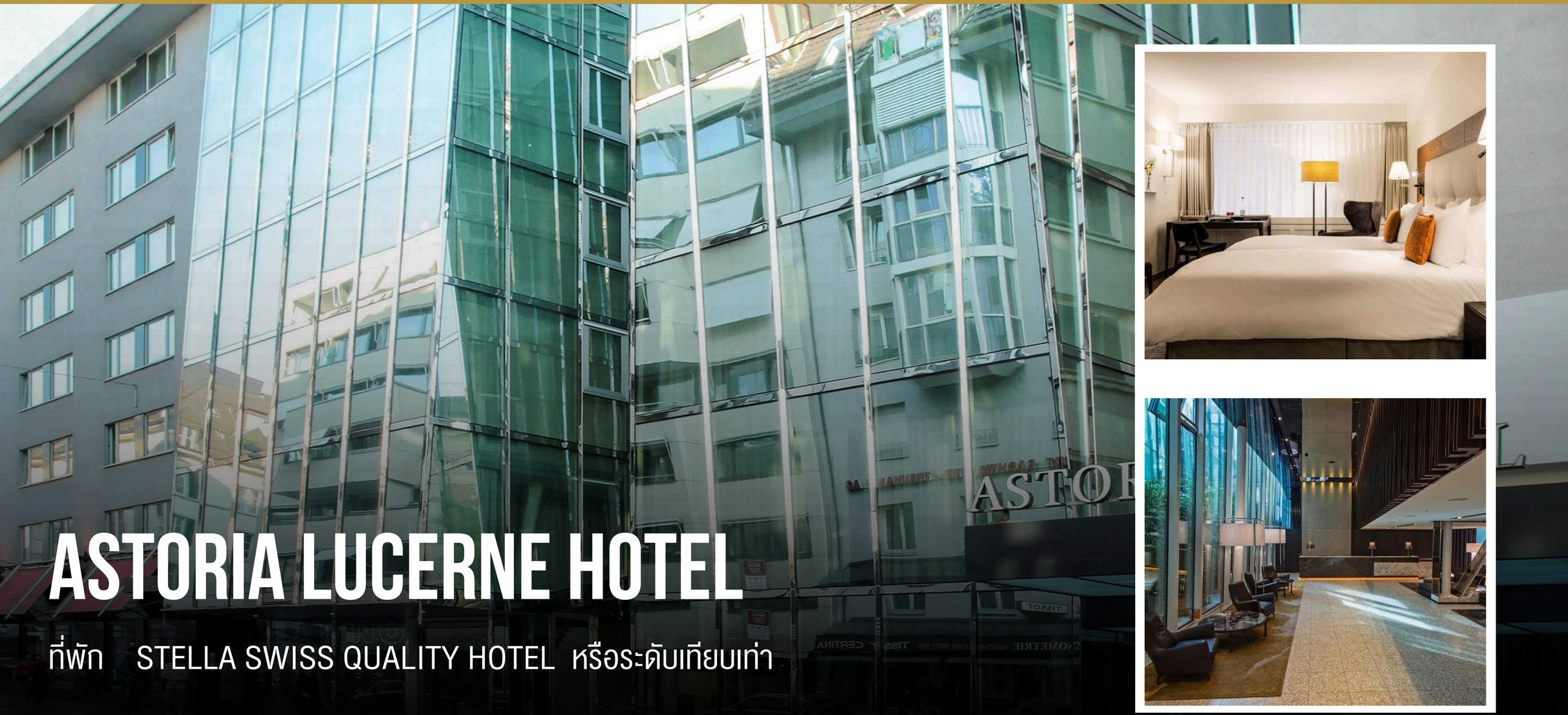

ASTORIA LUCERNE HOTEL

ที่พัก STELLA SWISS QUALITY HOTEL หรือระดับเทียบเท่า

วันเสาร์
28 ธันวาคม 2567

เมืองกอลมาร์ • ล่องเรือชมเมือง

DAY 4

เช้า บริการอาหารเช้า ณ ห้องอาหารภายในโรงแรม

COLMAR

นำท่านเดินทางสู่ เมืองกอลมาร์ เป็นเมืองเล็กๆ ที่มีเสน่ห์ในแคว้นอาลซัส (ALSACE) ทางตะวันออกเฉียงเหนือของประเทศฝรั่งเศส เมืองนี้มี ชื่อเสียงด้านสถาปัตยกรรมที่งดงาม ถนนที่ปูด้วยหิน และบรรยากาศที่เหมือนอยู่ในนิยาย โดยได้รับฉายาว่า “LITTLE VENICE” (ใช้ระยะเวลาในการเดินทางประมาณ 2.30 ชั่วโมง)

กลางวัน

บริการอาหารกลางวัน ณ ภัตตาคาร LE COMPTOIR DE GEORGES ร้านอาหารริมคลองสไตล์พื้นเมืองที่เปิดให้บริการมานานกว่า 10 ปี เสิร์ฟอาหารพร้อมวัตถุดิบพิเศษจากท้องถิ่น เสิร์ฟท่านด้วยเมนูสเต็กเนื้อลูกวัว ราดด้วยซอสครีมและเห็ด (หรือเทียบเท่า)

วันเสาร์
28 ธันวาคม 2567

เมืองกอลมาร์ • ล่องเรือชมเมือง

DAY 4

COLMAR

จากนั้นนำท่านเดินชม ถ่ายรูปกับ เมืองกอลมาร์ ซึ่งอาคารบ้านเรือนในเมืองนี้มีความน่ารักมีสีสันสดใสและถูกสร้างขึ้นในสไตล์กอธิค และเรอเนสซองส์ จากนั้นสัมผัสประสบการณ์ชมเมืองกอลมาร์ในมุมใหม่ด้วยการ ล่องเรือ โดยใช้ระยะเวลาในการล่องประมาณ 25 นาที ท่านจะได้ชมอาคารบ้านเรือนที่มีลักษณะเป็นเอกลักษณ์ สมกับฉายาของเมืองว่า LITTLE VENICE

รับประทานอาหารค่ำ ณ ภัตตาคารของโรงแรม ร้านอาหารพื้นเมืองสไตล์ฝรั่งเศสบริการท่านด้วยเมนูจากหลักริซอตโต้ ท็อปด้วยสเต็กปลา

วันเสาร์
28 ธันวาคม 2567

เมืองกอลมาร์ • ล่องเรือชมเมือง

DAY 4

HOTEL L'EUROPE COLMAR

ที่พัก HOTEL L'EUROPE COLMAR หรือระดับเทียบเท่า

วันอาทิตย์ที่
29 ธันวาคม 2567

เมืองสตราสบูร์ก • เมืองเมตซ์ • ตลาดคริสต์มาส

DAY 5

เช้า บริการอาหารเช้า ณ ห้องอาหารภายในโรงแรม

STRASBOURG

เมืองที่เต็มไปด้วยเสน่ห์และความงดงามทางประวัติศาสตร์ ตั้งอยู่ริมแม่น้ำไรน์ และมีสถาปัตยกรรมที่ผสมผสานระหว่างสไตล์ฝรั่งเศส และเยอรมันได้อย่างลงตัว (ใช้ระยะเวลาในการเดินทางประมาณ 1 ชั่วโมง)

นำท่านถ่ายรูป ณ สะพานโบราณ PONT COUVERT สามสะพานที่เชื่อมต่อกัน โดยมีหอคอยหินสามหลังที่ตั้งตระหง่านอยู่ เพลิดเพลินกับทัศนียภาพที่สวยงามของบ้านเรือนในย่าน LA PETITE FRANCE

กลางวัน

บริการอาหารกลางวัน ณ RESTAURANT HESPERIUS ร้านอาหารพื้นเมืองฝรั่งเศส ที่ใช้วัตถุดิบพื้นเมืองคุณภาพ บริการท่านด้วยเมนูอาหารท้องถิ่น (หรือเทียบเท่า)

วันอาทิตย์ที่
29 ธันวาคม 2567

เมืองสตราสบูร์ก • เมืองเมตซ์ • ตลาดคริสต์มาส

DAY 5

METZ

นำท่านเดินทางสู่ เมืองเมตซ์ เป็นเมืองที่เต็มไปด้วยประวัติศาสตร์และวัฒนธรรม ตั้งอยู่ในแคว้นเกรอเนิลของฝรั่งเศส มหาวิหารแซ็ง-เตเตียน โดดเด่นด้วยสถาปัตยกรรมโกธิค และหน้าต่างกระจกสีอันงดงาม (ใช้ระยะเวลาในการเดินทางประมาณ 2 ชั่วโมง) จากนั้นอิสระเดินเล่น ณ จัตุรัส PLACE DE LA PREFECTURE และ PLACE DE LA COMEDIE จัตุรัสที่มีความสง่างาม บรรยากาศที่เงียบสงบมีบรรยากาศที่ร่มรื่น

นำทุกท่าน CHECK IN เข้าที่พัก เพื่อพักผ่อนตามอัธยาศัย

CHRISTMAS MARKET

หลังจาก CHECK IN เข้าที่พัก เก็บสัมภาระพักผ่อนอิริยาบถของท่านแล้ว.. ท่านสามารถเดินเท้ามาชมตลาดคริสต์มาสยามค่ำคืน ณ จัตุรัส PLACE D'ARMES ตลาดคริสต์มาสที่มีชื่อเสียงที่ผสมผสานวัฒนธรรมจากกเยอรมันและฝรั่งเศสเข้าด้วยกัน อีกทั้งบริเวณนี้ยังมีจุดเด่น คือ ชิงช้าขนาดใหญ่ที่ตั้งอยู่ใจกลางจัตุรัสและภายในงาน ยังมีสินค้าพื้นเมืองหลากหลาย (งานจัดตั้งแต่เวลา 11.00 AM - 10.00 PM) **** อิสระรับประทานอาหารค่ำตามอัธยาศัย ****

วันอาทิตย์ที่
29 ธันวาคม 2567

เมืองสตราสบูร์ก • เมืองเมตซ์ • ตลาดคริสต์มาส

DAY 5

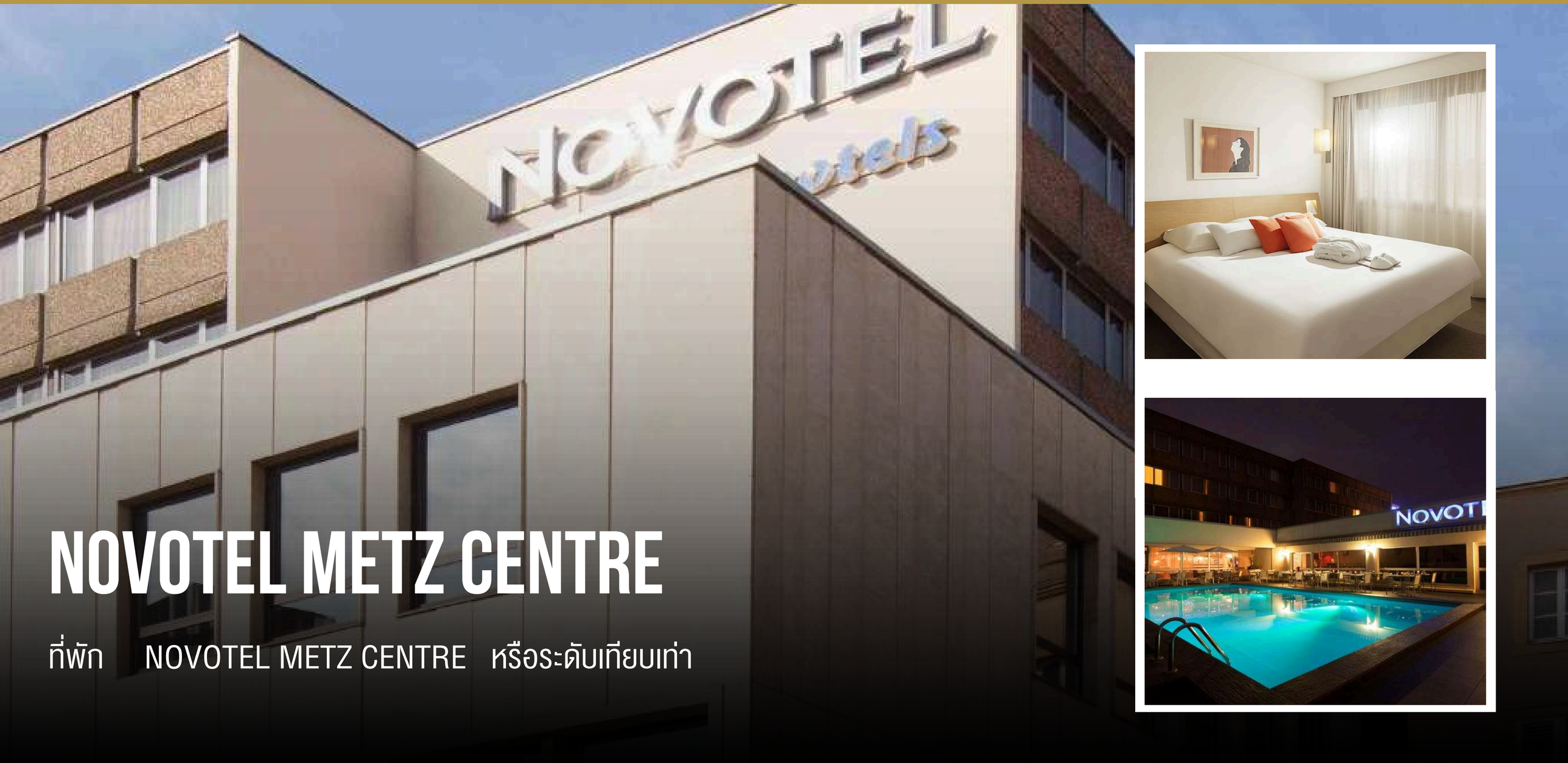

NOVOTEL METZ CENTRE

ที่พัก NOVOTEL METZ CENTRE หรือระดับเทียบเท่า

วันจันทร์ที่
30 ธันวาคม 2567

เมืองแร็งส์ • ชมเมืองแร็งส์

DAY 6

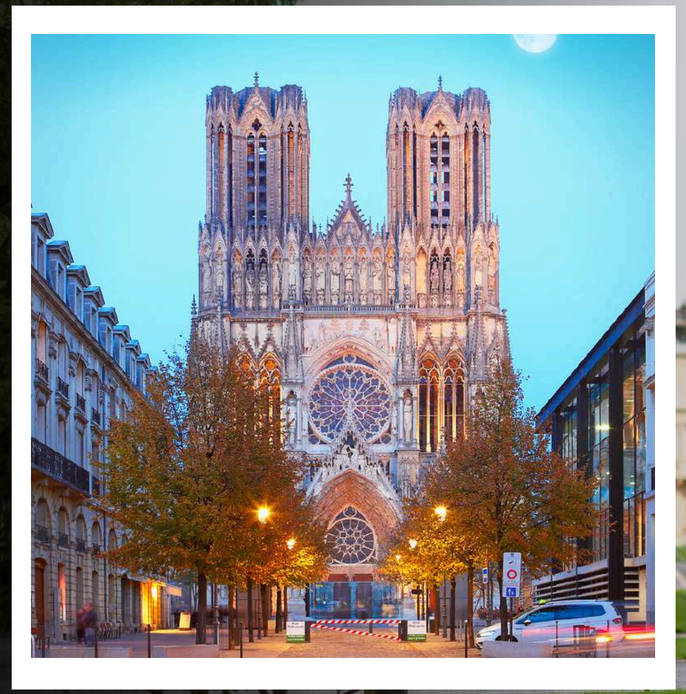

เช้า บริการอาหารเช้า ณ ห้องอาหารภายในโรงแรม

REIMS

นำท่านเดินทางสู่ เมืองแร็งส์ เป็นเมืองที่มีความสำคัญทางประวัติศาสตร์และวัฒนธรรม ทางตะวันออกเฉียงเหนือของประเทศฝรั่งเศส มีชื่อเสียงเป็นที่รู้จักในฐานะศูนย์กลางการผลิตแชมเปญ ซึ่งเป็นไวน์ฟองที่มีชื่อเสียงระดับโลก และยังเป็นที่ตั้งของวิหารนอเทรอดามแห่งแร็งส์ ซึ่งเป็นสถานที่สำคัญทางประวัติศาสตร์ที่ได้รับการขึ้นทะเบียนเป็นมรดกโลกโดยองค์การยูเนสโก (ใช้ระยะเวลาในการเดินทางประมาณ 2 ชั่วโมง)

กลางวัน

บริการอาหารกลางวัน ณ ภัตตาคาร BISTRO DES ANGES ร้านอาหารฝรั่งเศสที่มีบาร์สแตนเลสตั้งอยู่และเป็นที่ที่ไวน์จากทั่วโลกมารวมกันไว้ เสิร์ฟท่านด้วยเมนู FISH AND CHIP WIHT TARTARE SAUCE (หรือเทียบเท่า)

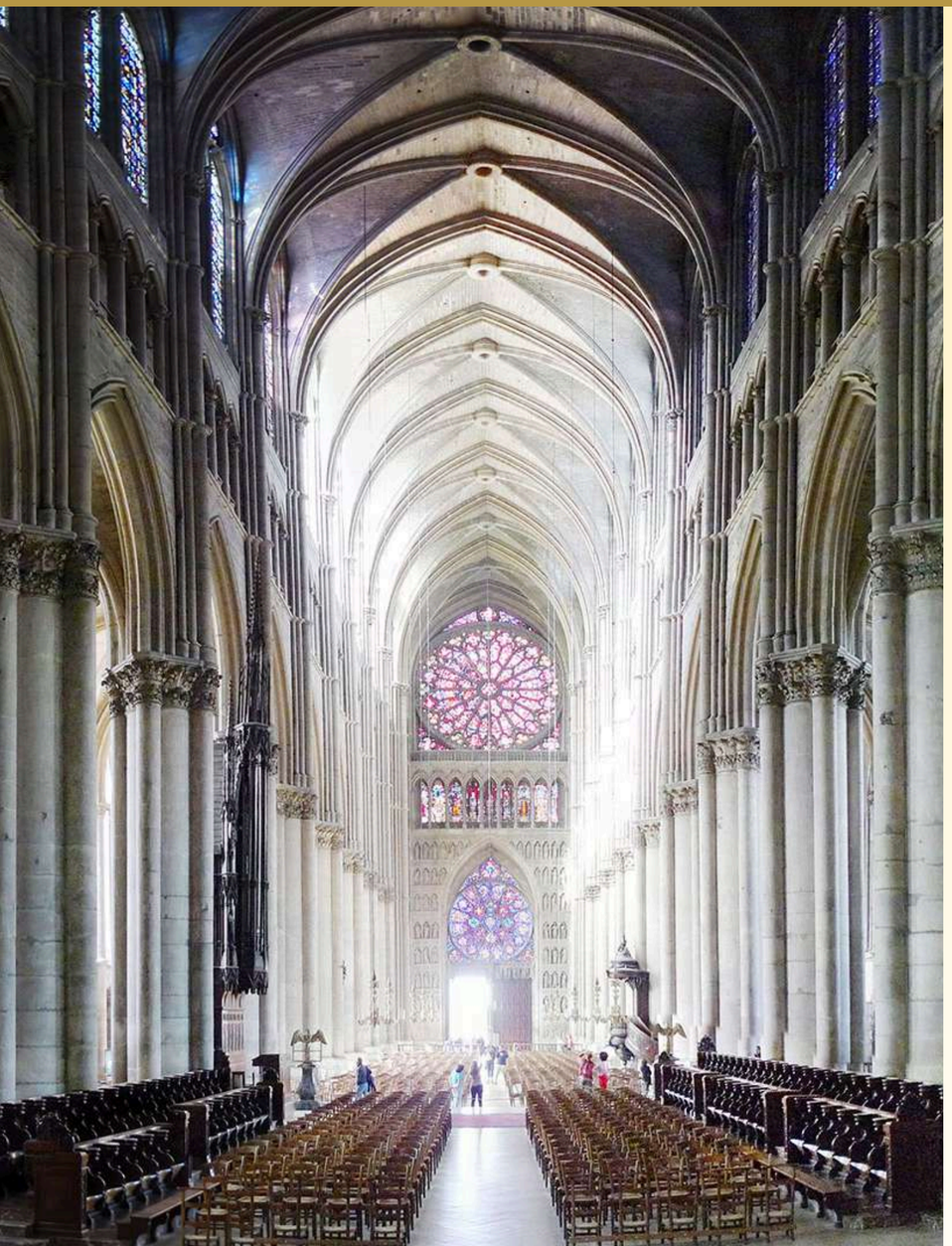

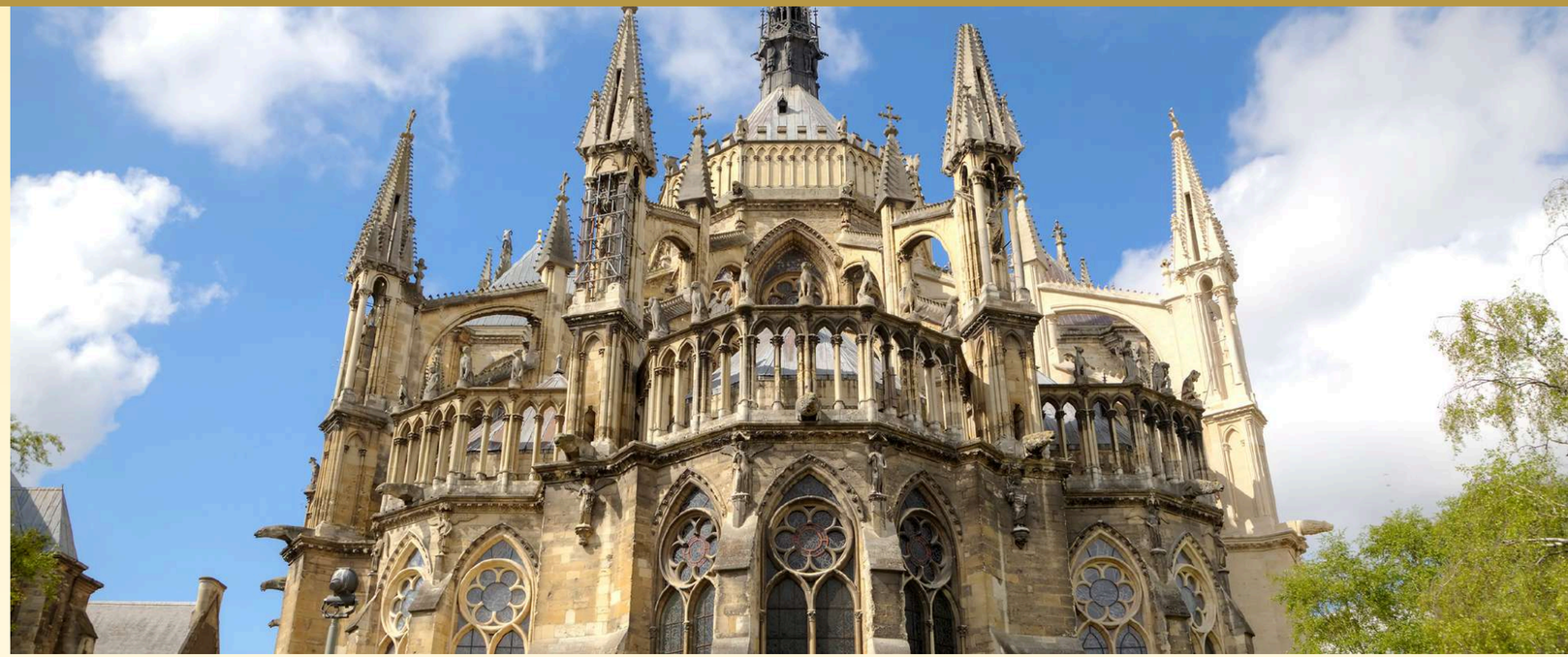

CATHEDRAL OF NOTRE-DAME

นำท่านชม วิหารนอเทรอดามแห่งแร็งส์ เป็นสถาปัตยกรรมแบบโกธิกที่งดงามและมีความสำคัญอย่างยิ่งในประวัติศาสตร์ของฝรั่งเศส ตั้งอยู่ในเมืองแร็งส์ วิหารนี้มีชื่อเสียงในฐานะสถานที่บรมราชาภิเษกของกษัตริย์ฝรั่งเศสมาหลายศตวรรษ โดยเริ่มตั้งแต่กษัตริย์หลุยส์ที่ 1 ในปี ค.ศ. 816 จากนั้นเดินทางสู่ จัตุรัส place royale จัตุรัสที่สวยงาม และเป็นจุดศูนย์กลางของสถาปัตยกรรมสมัยศตวรรษที่ 18 ในฝรั่งเศสกลางจัตุรัสมีรูปปั้นของพระเจ้าหลุยส์ที่ 15

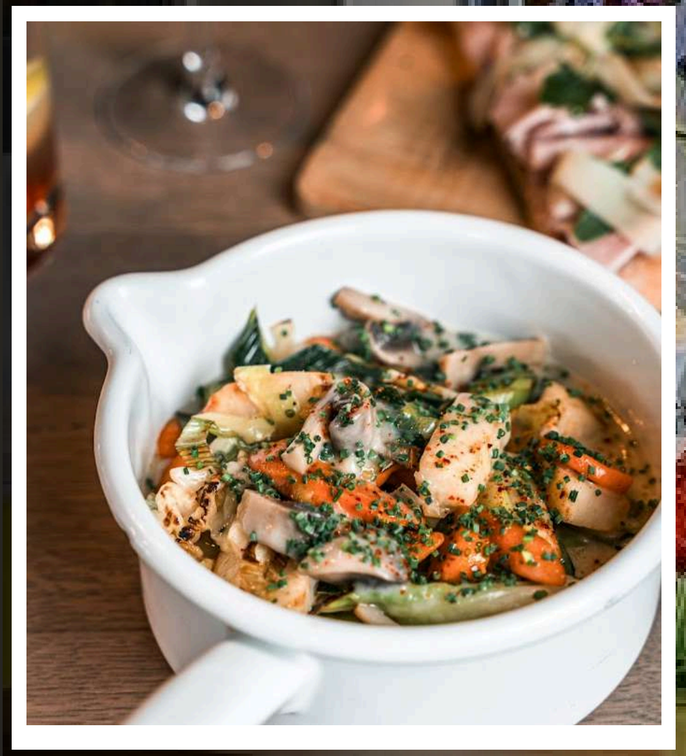

ค่ำ

บริการอาหารค่ำ ณ ภัตตาคาร L'ARTDOISE ร้านอาหารภายในโรงแรม
บริการท่านด้วยเมนูอาหารพื้นเมือง (หรือเทียบเท่า)

วันจันทร์ที่
30 ธันวาคม 2567

เมืองแร็งส์ • ชมเมืองแร็งส์

DAY 6

MERCURE REIMS PARC DES EXPOSITION

ที่พัก MERCURE REIMS PARC DES EXPOSITION หรือระดับเทียบเท่า

วันอังคารที่
31 ธันวาคม 2567

กรุงปารีส • พิพิธภัณฑ์ลูวฟ์ • ทรอกาเดโร

DAY 7

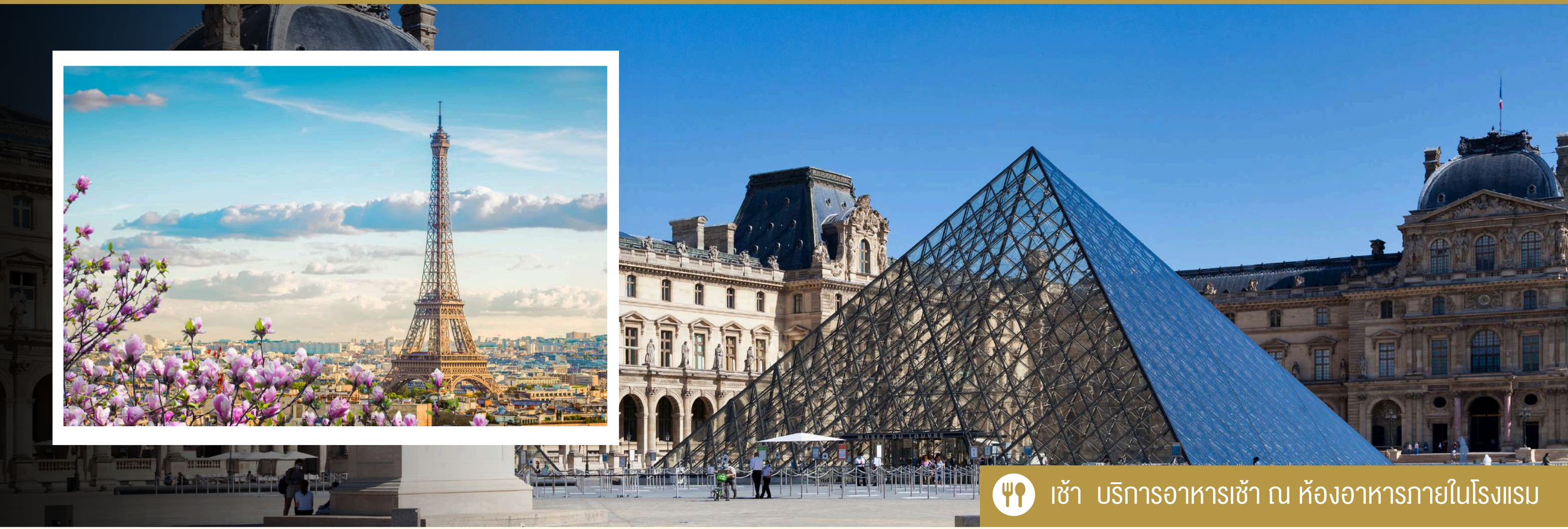

เช้า บริการอาหารเช้า ณ ห้องอาหารภายในโรงแรม

PARIS

นำท่านเดินทางสู่ มหานครปารีส เมืองหลวงของประเทศฝรั่งเศส เมืองแห่งแฟชั่น แหล่งรวมความ LUXURY และเป็นเมืองที่รวมแลนด์มาร์กสำคัญของโลก อาทิ หอไอเฟล ประตูชัยฝรั่งเศส ฯลฯ เมืองปารีสติดอันดับเมืองที่ผู้คนมาเยือนมากที่สุดในโลกเป็นอันดับที่ 2 จากนั้นอิสระให้ท่านถ่ายรูป ณ พิพิธภัณฑ์ลูวฟ์ พิพิธภัณฑ์ที่สำคัญของฝรั่งเศส เป็น ICONIC PLACE และยังเป็นแหล่งรวมงานศิลปะระดับโลก อาทิ ภาพวาดโมนาลีซ่า VENUS DE MILO ฯลฯ (ชมด้านนอก)

บริการอาหารกลางวัน ณ ภัตตาคารอาหารจีน

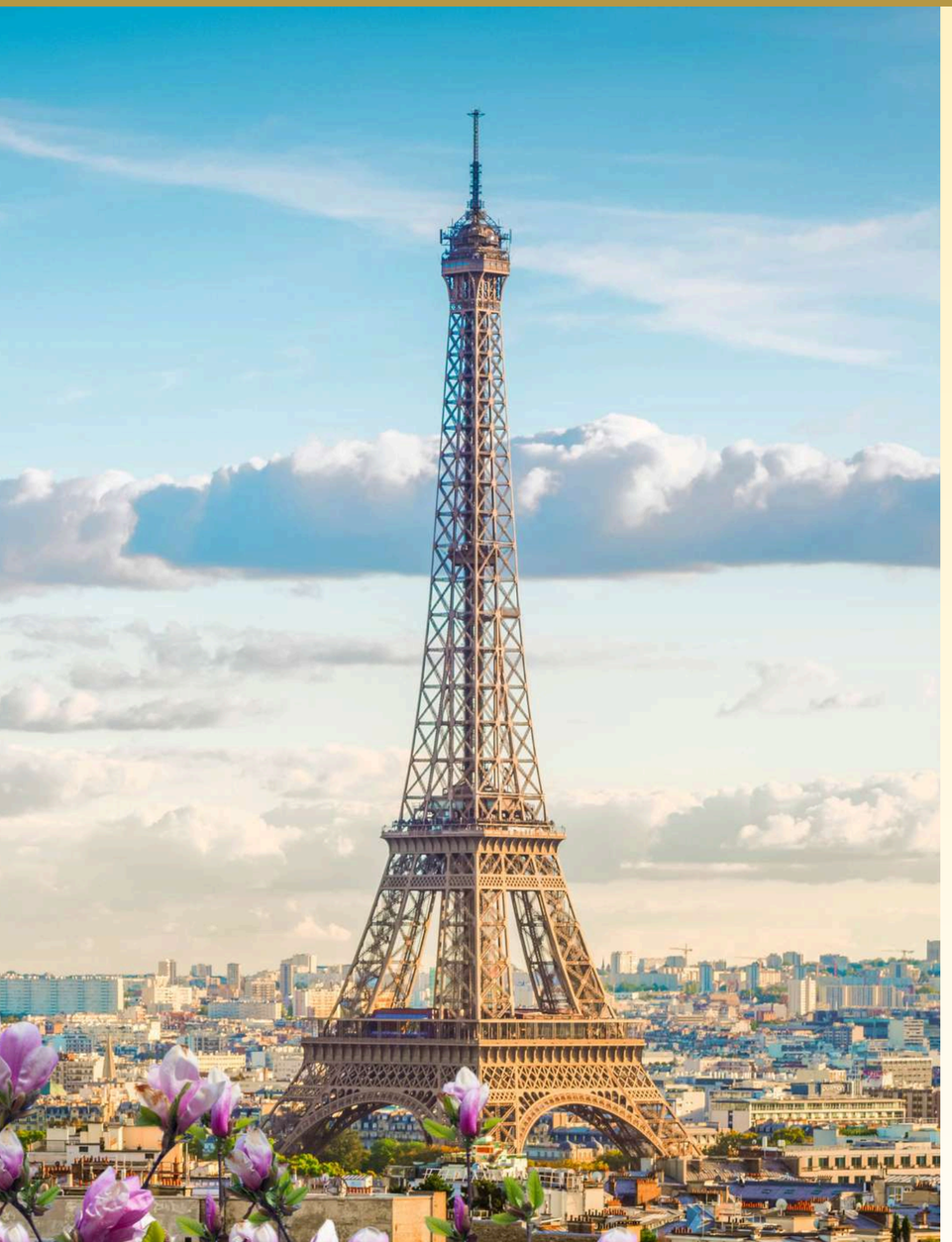

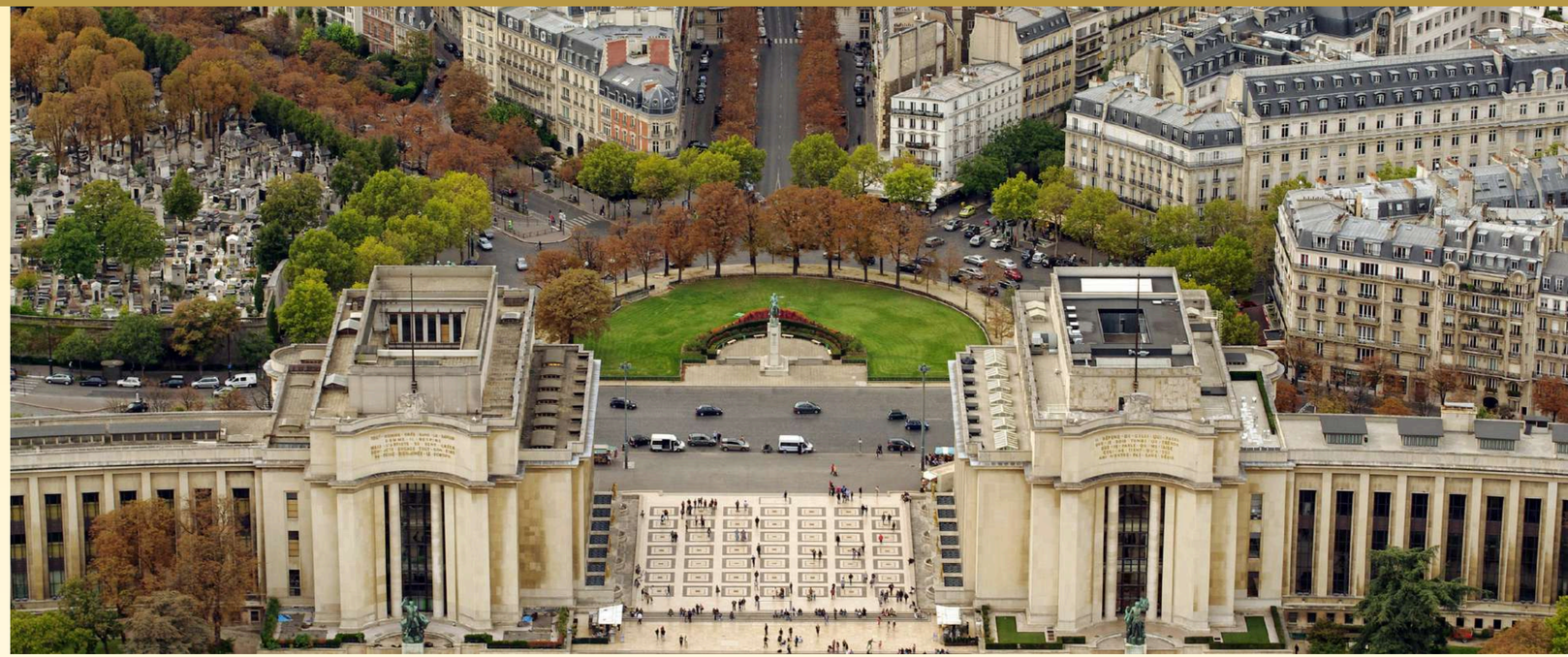

TROCADERO

นำท่านเดินทางสู่ ทรอกาเดโร เป็นชื่อเรียกรวมๆของพื้นที่ทางทางตะวันตกเฉียงเหนือของหอไอเฟลถูกขั้นกลางด้วยแม่น้ำแซน ให้ท่านได้ถ่ายรูปคู่กับหอไอเฟล ซึ่งในจุดนี้เป็นหนึ่งในจุดชมวิวหอไอเฟลที่ว่ากันว่าสวยงามที่สุดด้วย นำท่านชม ประตูชัยอาร์คเดอทรัมป์ มีอายุกว่า 200 ปี ในรูปแบบศิลปะนีโอคลาสสิกที่ได้ดัดแปลงมาจากสถาปัตยกรรมโรมันโบราณ ซึ่งแต่ละฟากของประตูชัยฝรั่งเศส ได้แฝงสัญลักษณ์แห่งการจบสงครามไว้

บริการอาหารค่ำ ณ ภัตตาคาร SIR WINSTON ร้านอาหารสุด UNIQUE
บริการท่านด้วยสเต็กปลา พร้อมของหวาน บลูเบอร์รี่ชีสเค้ก (หรือเทียบเท่า)

HOTEL AUTEUIL TOUR EIFFEL

ที่พัก HOTEL AUTEUIL TOUR EIFFEL หรือระดับเทียบเท่า

วันพุธ
1 มกราคม 2568

ปารีส - สนามบินชาร์เดอโกล

DAY 8

ได้เวลาอันสมควร นำท่านเดินทางสู่ ท่าอากาศยานซูริค เพื่อเดินทางกลับสู่ประเทศไทย

12.30 น. นำท่านออกเดินทางสู่ ท่าอากาศยานสุวรรณภูมิ โดยสายการบิน Thai Airways เที่ยวบินที่ TG931 (ใช้เวลาในการเดินทางประมาณ 11.30 ชั่วโมง)

DAY 9 | สนามบินสุวรรณภูมิ
วันพฤหัสบดีที่ 2 มกราคม 2568

06.00 น. นำท่านเดินทางถึง สนามบินสุวรรณภูมิ โดยสวัสดิภาพ พร้อมความประทับใจ

หมายเหตุ : โปรแกรมการเดินทาง และราคาอาจมีการเปลี่ยนแปลงตามความเหมาะสม เนื่องจากสภาพอากาศ เวลา และสายการบิน ทั้งนี้เพื่อประโยชน์ของลูกค้าเป็นสำคัญ

อัตราค่าบริการทัวร์ สำหรับผู้เดินทาง 10 ท่าน

ประเภทผู้เดินทาง	ราคาต่อท่าน/บาท
ผู้ใหญ่ พักห้องคู่ ท่านละ	198,800
เด็กอายุต่ำกว่า 12 ปี (พักกับ ผู้ใหญ่ 1ท่าน)	188,800
เด็กอายุต่ำกว่า 12 ปี (พักกับ ผู้ใหญ่ 2 ท่าน ... มีเตียงเสริม)	178,800
เด็กอายุต่ำกว่า 12 ปี (พักกับ ผู้ใหญ่ 2 ท่าน ... ไม่มีเตียงเสริม)	168,800
พักเดี่ยว ชำระเพิ่ม ท่านละ	45,000
มีตั๋วเครื่องบินระหว่างประเทศแล้ว (ผู้ใหญ่) ลดท่านละ	38,000

อัตราค่าบริการนี้รวม

1. ค่าบัตรโดยสารเครื่องบิน ไป–กลับ ระหว่างประเทศ ชั้นทัศนาจร ตามเส้นทางและ สายการบิน ที่ได้ระบุไว้ในรายการ
2. ค่าที่พักจำนวน 6 คืน ห้องละ 2 ท่าน ตามโรงแรมที่ระบุไว้ในรายการ หรือระดับเดียวกัน
3. ค่าใช้จ่ายมัคคุเทศก์ที่อำนวยความสะดวก ให้กับท่านตลอดการเดินทาง (9 วัน)
4. ค่ายานพาหนะในการเดินทาง (7 วัน)
5. ค่าประกันอุบัติเหตุในระหว่างการเดินทางใน วงเงิน ท่าน ละ 3,000,000.- บาท เงื่อนไขตามกรมธรรม์
6. ค่าวีซ่าท่องเที่ยว แบบปกติ

อัตราค่าบริการนี้ไม่รวม

1. ค่าใช้จ่ายส่วนตัว อาทิ ค่าอาหาร-เครื่องดื่ม แอลกอฮอล์ นอกเหนือจากรายการ, ค่าซักรีด, ค่าโทรศัพท์ เป็นต้น
2. ค่าภาษีมูลค่าเพิ่ม 7%
3. ค่าทำหนังสือเดินทาง
4. ค่าน้ำหนักกระเป๋าเกินกว่าที่สายการบินกำหนด

รายละเอียดการชำระเงิน

เงื่อนไขการชำระเงิน : สำหรับการจอง กรุณาชำระมัดจำ ท่านละ 100,000.- บาท

- ชำระยอดทั้งหมดก่อนการเดินทางอย่างน้อย 14 วัน
- ชำระด้วยเช็คหรือแคชเชียร์เช็ค โดยสั่งจ่ายในนาม บริษัท อิลิท ฮอลิเดย์ แอนด์ เอเยนซี่(ประเทศไทย)จำกัด

ชำระโดยเงินสด

สามารถชำระค่ามัดจำผ่านทางเว็บไซด์ได้ www.eliteholidaythailand.com

ชำระด้วยการโอนเงินผ่านธนาคาร (กรุณาแฟกซ์ใบนำฝากมายังเบอร์ Fax. 02-6619788)

ชื่อบัญชี บจก. อิลิท ฮอลิเดย์ แอนด์ เอเยนซี่ (ประเทศไทย) จำกัด

ธนาคารกสิกรไทย สาขา สุขุมวิท 18 (เอ็กเซน ทาวเวอร์)

เลขที่ 639-1-00263-9 บัญชีกระแสรายวัน

การยกเลิก :

- กรุณาแจ้งล่วงหน้าอย่างน้อย 21 วันทำการ มิฉะนั้น ทางบริษัทฯ ขอสงวนสิทธิ์ในการคืนเงินมัดจำ
- กรณียกเลิกก่อนการเดินทาง 14 วันทำการ ทางบริษัทฯ มีความจำเป็นต้องหัก 50% ของอัตราค่าบริการ
- กรณียกเลิกก่อนการเดินทาง 10 วันทำการ ทางบริษัทฯ ขอสงวนสิทธิ์ในการคืนเงินทั้งหมด

เงื่อนไขการรับบริการทัวร์

1. บริษัทฯ ขอสงวนสิทธิ์ไม่รับท่านผู้เดินทางที่เคยเดินทางแล้วมีประวัติความประพฤติไม่น่ารัก หรือมีพฤติกรรม เป็นที่รังเกียจของคนส่วนใหญ่ เช่น ไม่รักษาเวลา, พูดจาหยาบคาย, ดื่มสุราบนรถ, ก่อเสียงรำคาญรบกวนผู้อื่น, หรือพยายามสร้างความวุ่นวายในคณะทัวร์ ฯลฯ ทั้งนี้เพื่อความสุขของคณะผู้เดินทางส่วนใหญ่
2. บริษัทฯ ขอสงวนสิทธิ์ไม่รับท่านผู้เดินทางที่มีอายุครรภ์เกิน 4 เดือน ทั้งนี้เพื่อความปลอดภัยของท่านผู้เดินทางและทารกในครรภ์
3. บริษัทฯ ขอสงวนสิทธิ์ไม่รับท่านผู้เดินทางที่มีความประสงค์จะลักลอบเข้าประเทศอื่นเพื่อไปทำงาน หรือเพื่อการอื่นใดอันมิใช่การท่องเที่ยว
4. บริษัทฯ ขอสงวนสิทธิ์ในการพิจารณาให้หรือไม่ให้บริการแก่ท่านที่ต้องใช้รถเข็น (กรุณาแจ้งให้บริษัทฯ ทราบก่อนจองทัวร์เพื่อหาข้อสรุปร่วมกัน)
โดยบริษัทฯ ต้องกราบขออภัยเพราะบางเส้นทางอาจไม่สะดวกในการเดินทางสำหรับท่านที่ต้องใช้รถเข็น ยกเว้นทัวร์คณะส่วนตัว
5. บริษัทฯ ขอสงวนสิทธิ์ในการพิจารณาให้หรือไม่ให้บริการแก่ท่านที่มีเด็กทารกอายุต่ำกว่า 2 ขวบ ร่วมเดินทางไปด้วย (กรุณาแจ้งให้บริษัทฯ ทราบก่อนจองทัวร์เพื่อหาข้อสรุปร่วมกัน) โดยบริษัทฯ ต้องกราบขออภัยเพราะเด็กเล็กอาจงอแงรบกวนผู้เดินทางท่านอื่น ยกเว้นทัวร์คณะส่วนตัว
6. บริษัทฯ ขอสงวนสิทธิ์ในการพิจารณาให้หรือไม่ให้บริการแก่ท่านที่เป็นพระภิกษุสงฆ์หรือนักบวชในบางรายการ ทัวร์หรือบางเส้นทาง ยกเว้นทัวร์คณะส่วนตัว
7. บริษัทฯ ขอสงวนสิทธิ์ในการยกสิทธิประโยชน์ของท่านที่จองทัวร์ไว้แล้ว แต่ไม่ชำระเงินมัดจำภายในระยะเวลาที่ กำหนด ให้แก่ลูกค้าท่านต่อไปที่แจ้งชื่อรอไว้ ทั้งนี้เพื่อประโยชน์ของผู้ร่วมเดินทางท่านอื่น
8. บริษัทฯ ขอสงวนสิทธิ์ในการยกเลิกการเดินทางในกรณีที่มีผู้เดินทางต่ำกว่า 15 ท่าน โดยจะแจ้งให้ผู้เดินทาง ทราบล่วงหน้าก่อนเดินทางไม่น้อยกว่า 15 วัน และยินดีจะจัดหาคณะทัวร์อื่นทดแทนหากท่านต้องการ
9. ในกรณีที่ท่านยกเลิกการเดินทาง บริษัทฯ ขอสงวนสิทธิ์ในการหักเงินค่าใช้จ่าย โดย หากยกเลิกก่อนเดินทาง 21 วัน ขอหักร้อยละ 50 ของอัตราค่าบริการ หากยกเลิกก่อนเดินทาง 14 วัน ขอหักร้อยละ 100 ของอัตราค่าบริการ
10. ในกรณีที่ท่านขอเปลี่ยนตัวผู้เดินทาง โดยสามารถขอวีซ่าได้ทันภายในกำหนดเวลา บริษัทฯ ขอสงวนสิทธิ์ในการ คิดค่าใช้จ่ายเพิ่ม เฉพาะค่าธรรมเนียมในการยื่นวีซ่าและค่าเปลี่ยนชื่อตั๋วเครื่องบินเท่านั้น เว้นแต่ตั๋วเครื่องบินที่
ไม่อนุญาตให้เปลี่ยนชื่อหรือคืนตั๋ว
11. บริษัทฯ ขอสงวนสิทธิ์ไม่คืนค่าธรรมเนียมการยื่นวีซ่าในทุกกรณี หากมีการยื่นวีซ่าแล้ว
12. บริษัทฯ ขอสงวนสิทธิ์ไม่รับผิดชอบต่อการที่ท่านถูกปฏิเสธไม่ให้เดินทางเข้าหรือออกจากประเทศใด ๆ อันเนื่องมาจากเหตุผลส่วนตัวของท่านผู้เดินทาง เช่น เอกสารการเดินทางไม่ถูกต้อง, พกพาสิ่งของผิดกฎหมาย หรือมีความประพฤติส่อไปในทางเสื่อมเสียรวมถึงการที่มิได้เดินทางเพราะเหตุภัยธรรมชาติ หรือการยกเลิกเที่ยวบิน

ดูแล... ถึงแลรถัง
Elite HOLIDAY

เงื่อนไขการรับบริการทัวร์

13. สำหรับท่านผู้เดินทางที่ประสงค์จะซื้อตั๋วเครื่องบินภายในประเทศเพิ่มเติม (นอกเหนือจากรายการตามทัวร์) หรือดำเนินการใด ๆ ที่ก่อให้เกิดค่าใช้จ่าย กรุณาแจ้งให้บริษัทฯ ทราบก่อน เพื่อขอคำยืนยันสำหรับการออกเดินทางของทัวร์นั้นๆ หากท่านผู้เดินทางซื้อตั๋วหรือชำระค่าใช้จ่ายใด ๆ ไป โดยไม่ได้รับการยืนยันดังกล่าวแล้วต่อมาทัวร์นั้น ๆ ไม่สามารถออกเดินทางได้ ทางบริษัทฯ ขอสงวนสิทธิ์ไม่รับผิดชอบสำหรับค่าใช้จ่ายที่เกิดขึ้น

14. บริษัทฯ จะส่งกำหนดการท่องเที่ยว (ไฟนอลโปรแกรม) ให้แก่ท่านก่อนการเดินทางไม่น้อยกว่า 10 วัน หาก ท่านเห็นว่ารายการท่องเที่ยวดังกล่าวไม่ตรงตามความประสงค์ของท่าน ไม่ว่าจะเป็นเพราะการเปลี่ยนแปลงของ โรงแรมที่พัก หรือการปรับเปลี่ยนรายการท่องเที่ยวใด ๆท่านมีสิทธิ์ขอยกเลิกการเดินทางได้เป็นกรณีพิเศษ โดยแจ้งให้บริษัทฯ ทราบก่อนออกเดินทางไม่น้อยกว่า 5 วัน หากท่านยืนยันจะออกเดินทาง บริษัทฯ ขอถือเอาตามไฟนอลโปรแกรมเป็นยุติ เว้นแต่ ในกรณีที่เกิดเหตุจำเป็นหรือสุดวิสัย อาทิ การล่าช้าของสายการบิน, การนัดหยุดงาน, การประท้วง, การจลาจล, ภัยธรรมชาติ, อุบัติเหตุ, ปัญหาการจราจร ฯลฯ บริษัทฯ ขอสงวนสิทธิ์ในการเปลี่ยนแปลงไฟนอลโปรแกรมตามความเหมาะสม ทั้งนี้เพื่อคำนึงถึงความปลอดภัย และรักษาผลประโยชน์ของท่านให้ได้มากที่สุด

15. สถานที่ท่องเที่ยวที่ระบุในรายการได้รวมค่าเข้าชมไว้แล้ว หากในวันเดินทาง สถานที่ท่องเที่ยวดังกล่าวปิดทำการ บริษัทฯ จะคืนเงินค่าเข้าชมให้แก่ท่านตามที่ระบุไว้ในเอกสารของสถานที่นั้น ๆ หรือจะสลับปรับเปลี่ยนรายการ เพื่อให้ท่านสามารถเข้าชมได้ แต่ในกรณีที่มีเหตุล่าช้าหรือเหตุอื่นใดเกิดขึ้นระหว่างการเดินทางทำให้ท่านไม่สามารถเข้าชมสถานที่ท่องเที่ยวดังกล่าวได้ โดยมิใช่ความผิดของบริษัทฯ บริษัทฯ ขอสงวนสิทธิ์ไม่คืนเงินค่าเข้า ชมให้แก่ท่าน

16. บริษัทฯ ขอสงวนสิทธิ์ไม่รับผิดชอบต่อการสูญหายหรือเสียหายอย่างใด ๆ อันเกิดขึ้นแก่ทรัพย์สินของท่าน
อันเนื่องจากการโจรกรรม และ/หรือความประมาทจากตัวนักท่องเที่ยวเอง

17. ของกำนัลต่างๆ ที่บริษัทฯ มอบให้ (ถ้ามี) เช่น กระเป๋าเดินทาง ไม่สามารถหักทอนเป็นส่วนลดเป็นตัวเงินได้ โดยท่านสามารถเลือกใช้ของกำนัลดังกล่าวในขณะร่วมเดินทางไปกับคณะทัวร์หรือไม่ก็ได้ตามอัธยาศัย

18. ครื่องบินเป็นไปตามเงื่อนไขตั๋วเครื่องบินแบบหมู่คณะของสายการบินต่าง ๆ บริษัทฯ ไม่สามารถเลือกตำแหน่งที่นั่งได้เอง ทั้งนี้บริษัทฯจะพยายามจัดที่นั่งให้แก่ท่านและครอบครัวตามความเหมาะสม ให้ดีที่สุดภายใต้ลักษณะตำแหน่ง
ที่นั่งแบบหมู่คณะที่สายการบินจัดให้มา

19. บริษัทฯ ขอต้อนรับและมีความยินดีที่ได้ให้บริการแก่ท่านผู้เดินทางที่เชื่อมั่นในมาตรฐานของบริษัทฯ ซึ่งประสงค์
จะเดินทางไปท่องเที่ยวพักผ่อนแบบหมู่คณะ และเข้าใจถึงวิถีชีวิตตลอดจนวัฒนธรรมของประเทศที่ท่านได้เดินทางไป

20. เมื่อท่านจองทัวร์และชำระมัดจำแล้ว หมายถึงท่านยอมรับในข้อความและเงื่อนไขที่บริษัทฯ แจ้งแล้วข้างต้น

ดูแล... ถึงแลรถัง
Elite HOLIDAY